

Produktív széles formátumú multifunkciós megoldás



Aficio™ MP W2400/MP W3600

Minden lehetséges széles formátumú igényt kielégít

A minimális erőfeszítéssel maximális hatékonyságot nyújtó Aficio™MP W2400/MP W3600 rendszerek a Ricoh széles formátumú megoldásainak hagyományos sikerét viszik tovább. A kimondottan széles formátumú feladatok ésszerűsítésére tervezett, kompakt digitális eszközök fejlett nyomtatási, másolási és szkennelési funkciókat kínálnak, sokféle produktívasságot lehetővé téve. A megbízható, könnyen kezelhető Aficio™MP W2400 előre meghatározott beállítások szerint képes elvégezni az egyszerű feladatokat. A fejlett Aficio™MP W3600 komolyabb nyomtatási követelményeket támogató, nagyobb produktívást és gyorsabb munkavégzést igénylő környezetekhez készült. Mindkét eszköznél választhat a gazdaságos, alapszintű GW vezérlő vagy a professzionális funkciókkal rendelkező RATIO vezérlő között. A Ricoh kínálatában mindenki megtalálja az elvárásait tökéletesen kielégítő megoldást!

- multifunkcionalitás: nyomtatás, másolás, szkennelés és tárolás
- a rendkívül kompakt kialakításnál fogva nem kell külön irodát fenntartani a nyomtatásra
- az LCD érintőpanelnek és a dokumentumelosztási opcióknak köszönhetően rendkívül egyszerű használat
- csúcspotívitás: 4.4/6.4 oldal/perc (A1) és 2.4/3.4 oldal/perc (A0)
- többféle nyomtatásvezérlő és egyedi utómunkálati képességek



A széles formátumú munkafolyamat kézbentartása

A produktivitás titka a munkafolyamatok gördülékenysége, ezért olyan hasznos a felhasználóbarát, jó minőségű és csúcsteljesítménnyel párosuló, tökéletesen integrált rendszer. Ha ehhez még a kiváló hálózati együttműködést is hozzáadjuk, máris kész az MP W2400/MP W3600 rendszer! Tökéletes megoldás a széles formátumú dokumentumok termelékeny előállításához.

Hatékony és egyszerű használat

A logikus elrendezésű LCD érintőképernyőnek köszönhetően az Aficio™ MP W2400/MP W3600 rendkívül könnyen kezelhető és jól hozzáférhető. Mivel az egyszerűsített kijelző csak a leggyakrabban használt funkciókat mutatja, még az alkalmi felhasználóknak sem kell értékes időt pazarolniuk a megfelelő beállítások megkeresésére. Probléma esetén egyértelmű ábrák segítségével vezetnek a gyors és eredményes megoldáshoz.

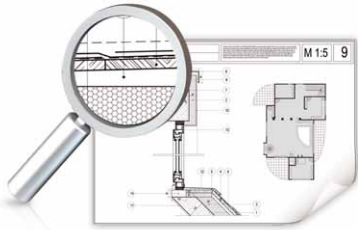

Minden elvárást kielégítő képminőség

Erősítse cégé professzionális arculatát, és sokszorosítsa posztereit, terveit, térképeit, kiviteli tervvázlatait vagy más nagy formátumú dokumentumait a lehető legjobb minőségben! Az MP W2400/MP W3600 rendszerek mindig kifogástalan, pontos végeredményt produkálnak borotvaéles, 600 dpi felbontással és akár 256 szürkeárnyalattal. A tömör részek feketébbek, a vonalak finomabbak és élesebbek, és a féltónusok illetve az árnyékolás megjelenítése is tökéletes.

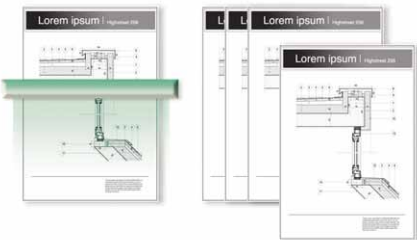

Fejlett digitális technológia

Az „egy szkenneléssel, sok másolat” technológia segít megelőzni a sérülékeny, régi és pótolhatatlan eredeti sérülését. A rendszer memóriájába menti a beolvasott dokumentumokat, és később már onnan reprodukálja azokat. Nagyméretű rajzok kezelésekor az MP W2400/MP W3600 rendszerek a dokumentum átméretezését is támogatják: egy A0-ás oldalt például 0,1 százalékos lépésekben lehet A4-esre kicsinyíteni, és vissza.

Az itt szereplő kép nem valódi fotó, ezért részleteiben némileg eltérhet a valóságos eszköztől.



Kényelmes használat

Kis helyigényüknek köszönhetően az MP W2400/MP W3600 rendszereket a munkakörnyezet közvetlen közelében lehet elhelyezni, így a felhasználó akár íróasztalánál ülve is kézben tudja tartani a tervrajzok nyomtatását, a szkennelést, vagy a továbbküldés szánt, komplex anyagok összeállítását. Az eszköz az elkészült anyagokat elöl, a nagyméretű vagy feltekerceselhető eredetiket pedig hátul adja ki. A praktikus eredeti-tartó (originals hanger) opcióval az eredeti dokumentumok a gép előtt is elhelyezhetők.

A hozzáférés és az információk védelme

Az Aficio™MP W2400/MP W3600 rendszerek hatékony biztonsági megoldásokkal gondoskodnak a kényes információk optimális kezeléséről és védik az adatokat a lehetséges biztonsági fenyegetésekkel szemben. Többféle hitelesítési módszert is alkalmaznak, adattitkosítást és IP-szűrést végeznek.

Sokoldalú hálózati működés

Az üzleti munkafolyamatba tökéletesen integrálható MP W2400/MP W3600 rendszerek gyakorlatilag bármilyen környezetben gyorsan és könnyen hálózatra csatlakozhatnak. A felhasználók AutoCAD®, Windows®, Bentley® és más, műszaki környezetekben használatos alkalmazásokból is nyomtathatnak. A webkliens az intraneten vagy interneten keresztül végzett webes nyomtatást is támogatja.

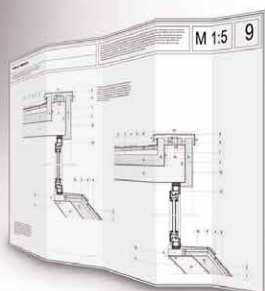

Professionális utómunkálatok

Az egyedülálló Fan Folder hajtogató egység kiiktatja az időigényes manuális munkát és ezáltal költséget takarít meg. Ez a finiser a papírt függőleges irányban „harmonikaszerűen” összehajtogatja, így módot kifogástalan megjelenésű, terjesztésre kész anyagot hoz létre.

Környezetbarát szemlélet

A Ricoh továbbra is bizonyítja elkötelezettségét az egészséges és tiszta munkakörnyezet megteremtése iránt. A kis helyigényű, minimális ózon-, zaj- és hőbocsátású, multifunkciós Aficio™MP W2400/MP W3600 rendszerek könnyen elhelyezhetők a tervezőirodában.



Professzionizmus és nagy teljesítmény egy csomagban

Az Aficio™MP W2400/MP W3600 rendszerek professzionálisan kezelik a kritikus dokumentumokat, és egyetlen széles formátumú eszközben egyesítik a Ricoh multifunkciós termékeinek bevált technológiáját és képességeit. A gazdag funkcionalitású gépek nagy sebességgel, 600 dpi felbontással nyomtatnak, másolnak, szkennelnek, és sokféle dokumentumelosztási lehetőséget támogatnak.

Multifunkcionalitás minden szinten

- irodateret takaríthat meg, megszüntetheti a költséges outsourcingot és kiiktathatja a folyamatból a drága kiegészítő eszközöket: egyetlen kompakt géppel nyomtathat, másolhat, szkennelhet és mentheti el adatait
- sokféle papírméretet feldolgozhat A4-estől egészen A0-ás formátumig: választhat az egy- vagy kéttelercses konfiguráció között, és kiegészítő papírkazettát is telepíthet
- a különleges papírtípusokat az opcionális egylapos kéziadagoló-tálcából töltheti a rendszerbe
- felgyorsíthatja a munkafolyamatot és időt takaríthat meg három eltérő papírméret egyidejű kezelésével
- figyelemreméltó rugalmasság: a gépeket professzionális Fan Folder hajtogató egységgel és kétféle speciális vezérlővel is bővítheti

Maximális produktivitás

Ha nagy a hajtás, senkinek nincs vesztegetni való ideje. Az MP W2400/MP W3600 rendszerek gyorsan készen állnak a sürgős feladatok elvégzésére: bemelegedési idejük kevesebb mint 2 perc, és 21 másodperc alatt kibocsátják az első (A1-es) oldalt. Nagy sebességű nyomtatómű 4.8 folyómétert nyomtat ki percenként, ami az MP W2400 esetében 4.4, az MP W3600 esetében pedig 6.4 A1-es oldalnak felel meg. Ezek a széles formátumú erőgépek biztosítják a szoros határidejű munkákhoz szükséges tartalékot.

Egyedi igényekre szabva

Az igények pontos teljesítése érdekében mindkét rendszernél kétféle vezérlő közül választhat. A gazdaságos, beágyazott GW vezérlőt inkább általános irodai környezetekhez ajánljuk. A produktivitás növelése érdekében a vezérlő közvetlenül a hálózat-hoz csatlakozik és egyetlen csomagban kínálja a leggyakoribb kívánt funkciókat. A rendkívül könnyen kezelhető egységgel a CAD-felhasználók ugyanúgy elvégezhetik nyomtatási feladataikat, mintha a normál irodai nyomtatóra küldenék őket. Az igényesebb felhasználóknak ajánlott, RATIO vezérlő bővebb lehetőségei tovább gyorsítják a dokumentumkészítés folyamatát. Ez az egység külön PC-t használ a fájlok feldolgozására és képes a CAD-fájlok közvetlen nyomtatására, egyszerűen kezeli a nyomtatási feladatokat és sorokat, és sokféle fájlformátumot támogat. A gyorsan változó PC-szabványok világában a rendszer egyszerűen, a legújabb PC alkotóelemek telepítésével frissíthető.

Hatékony dokumentumelosztás

Az Aficio™MP W2400/MP W3600 rendszerekkel a nagy volumenű szkennelési, és dokumentumelosztási folyamatok is gyorsan és gazdaságosan elvégezhetők. Az egyszerű hozzáférés érdekében a papírdokumentumokat gyorsan digitalizálják és merevlemezükre mentik. Ráadásul a praktikus dokumentumelosztó eszközökkel az egész iroda azonnal elérheti a szerkeszthető fájlokat:

- a beszkennelt dokumentumok LDAP-on keresztül bármilyen céges e-mail címre egyszerűen és biztonságosan továbbíthatók (Scan to e-mail)
- a beolvasott fájlok a hálózati forgalmat mérsékelve, közvetlenül URL-címrre is küldhetők (Scan to URL)
- a digitalizált dokumentumok kijelölt hálózati mappába is azonnal továbbíthatók (Scan to folder)

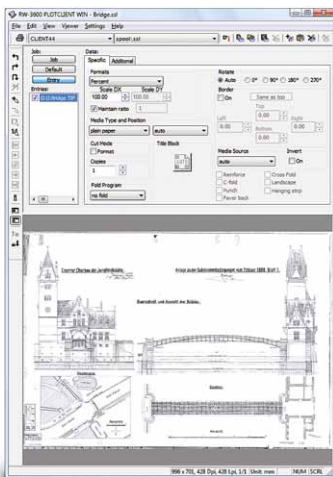

Az RW-3600 PLOTCLIENT/WIN segítségével a felhasználó a fájlt készítő alkalmazás indítása nélkül változtathatja meg a támogatott fájlformátumok nyomtatási beállításait.

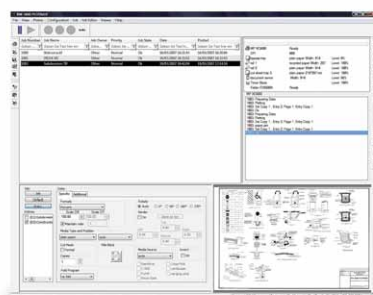

Az RW-3600 PLOTBASE szerverszoftver fejlett bemenet- és kimenetkezelő funkciókat és pontos költségcsökkentését biztosítja.

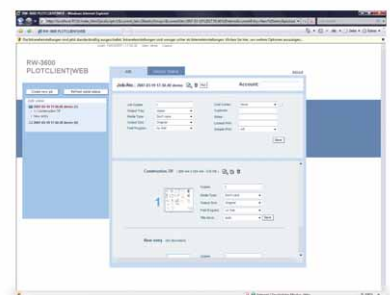

Az RW-3600 PLOTCLIENT/WEB a kontrollterbe ágyazott webszerver segítségével, normál böngészőn keresztül biztosít webes hozzáférést a nyomtatási jellemzőkhöz.



Aficio™ MP W2400/MP W3600

Műszaki adatok



MÁSOLÓGÉP

| | |
|---|---|
| Másolási eljárás: | Elektrofotografikus nyomtatás |
| Másolási sebesség: | MP W2400: 2.4/4.4 másolat/perc (A0/A1) MP W3600: 3.4/6.4 másolat/perc (A0/A1) |
| Felbontás: | 600 dpi |
| Többpéldányos másolás: | Max. 999 példány (tízgombos bevitel) |
| Bemelegedési idő: | Kevesebb mint 2 perc |
| Az első oldal elkészítésének ideje: | Kevesebb mint 21 másodperc (A1) |
| Kicsinyítés/nagyítás: | 4 kicsinyítés/4 nagyítás |
| Zoom: | 25-400% (0,1%-os lépésekben) |
| Memória: | 1024 MB + 80 GB-os merevlemez-meghajtó |
| Bemeneti papírkapacitás: | 1 lapos kéziadagoló-tálca Egytekerccses adagoló (opció) Kéttékerccses adagoló (opció) 250 lapos papíradagoló-tálca (opció) |
| Kimeneti papírkapacitás: | Felül: 50 ív A1-es lap (normál papír) Alul: 40 ív A1-es lap (normál papír) |
| Papírméret: | Minimum: 210 x 210 mm Maximum: 914 x 15 000 mm |
| Papírsúly: | 21 - 157 g/m ² |
| Méret (szélesség x mélység x magasság): | 1080 x 637 x 580 mm |
| Súly: | 107 kg alatt |
| Áramforrás: | 220-240 V, 50/60 Hz |
| Fogyasztás: | 1440 W alatt |

W3600 típusú NYOMTATÓ/SZKENNER (opció)



Nyomtató

| | |
|----------------------------|---|
| Vezérlő típusa: | Beágyazott |
| Nyomtatási sebesség: | MP W2400: 2.4/4.4 nyomat/perc (A0/A1) MP W3600: 3.4/6.4 nyomat/perc (A0/A1) |
| Nyomtató felbontása: | Maximum: 600 dpi |
| Nyomtatási méret: | Minimum: 210 x 257 mm Maximum: 914 x 15 000 mm |
| Hálózati protokollok: | TCP/IP, IPX/SPX, AppleTalk |
| Supported file formats: | HPGL, HPGL2 (HPRTL), TIFF (CAL), Adobe® PostScript® 3™, RPCS™ |
| Támogatott fájlformátumok: | Windows® 95/98/Me/2000/XP/Server 2003 Macintosh 8.6 vagy újabb (OS X Classic) Macintosh v10.1 vagy újabb (native mode) |
| Csatlakozófelületek: | Alapkiépítésben: Ethernet 10 base-T/100 base-TX USB 2.0 Opció: Vezeték nélküli LAN (IEEE 802.11b) Gigabit Ethernet USB Host I/F |
| Javasolt PC: | A javasolt PC-k legfrissebb listáját kérje szállítójától! |



Szkenner

| | |
|---|---------------------------------|
| Beolvasási sebesség: | Maximum 80 mm/másodperc |
| Felbontás: | 600 dpi (TWAIN: 150 - 1200 dpi) |
| Eredeti mérete: | Maximum 914 x 15 000 mm |
| Kimeneti formátumok: | PDF/TIFF |
| A csomagban szállított meghajtóprogram: | Network TWAIN |
| Szkenelés E-mailbe: | SMTP, TCP/IP |
| Kijelölhető címek száma: | Feladatonként maximum 100 |

RICOH

RICOH HUNGARY KFT

H-1138 Budapest, Váci út 140
Telefon: (+36-1) 270-97-97
Telefax: (+36-1) 270-97-95
http://www.ricoh.hu

| | |
|---------------------------|---|
| Tárolt címek száma: | Maximum 150 |
| Címtár: | LDAP-on keresztül, vagy helyben a merevlemez-meghajtón |
| Szkenelés Mappába: | SMB, FTP vagy NCP protokollon keresztül |
| Kijelölhető mappák száma: | Feladatonként maximum 32 |
| PDF-be olvasás: | Az alapkiépítés részeként |



RW-3600 NYOMTATÓ (opció)

| | |
|----------------------------|---|
| Vezérlő típusa: | Külső (RATIO vezérlő – szerver-PC típusú szoftveres RIP-vezérlő) |
| Nyomtatási sebesség: | MP W2400: 2.4/4.4 nyomat/perc (A0/A1) MP W3600: 3.4/6.4 nyomat/perc (A0/A1) |
| Nyomtatási felbontás: | 600 dpi |
| Nyomtatási méret: | Minimum: 210 x 210 mm Maximum: 914 x 15 000 mm |
| Hálózati protokollok: | TCP/IP, IPX/SPX, lpr/lpq, HTML, SMB (Windows® 2000-től) |
| Támogatott fájlformátumok: | Alapkiépítésben:HPGL, HPGL2, HP/RTL, TIFF, Calcomp 906/907, WMF, BMP, CAL (1 & 2), T6X, CIT, PCX, RCL Opció: Adobe® PostScript® 3™, CGM, DWG, DXF, DWF, VIC |
| Támogatott környezetek: | Windows® 2000/XP/Server 2003 Windows® Vista™ UNIX Sun® Solaris 2.6/7/8 HP-UX 10.x/11.x SCO OpenServer 5.x (up to 5.0.6) Redhat® Linux 6.x/7.1 Macintosh 8.6 vagy újabb (OS X Classic) Macintosh v10.1 vagy újabb (natív mód) |
| Javasolt PC: | A javasolt PC-k legfrissebb listáját kérje szállítójától! |



RW-3600 SZKENNER (opció az RW-3600 nyomtatóhoz)

| | |
|----------------------|--|
| Beolvasási sebesség: | Maximum 6 eredeti percnként (A1) |
| Felbontás: | 150 - 1,200 dpi |
| Eredeti mérete: | Maximum: 914 x 15 000 mm |
| Kimeneti formátumok: | Alapkiépítésben: TIFF, T6X, BMP, RLC, HP/RTL, PCX, CALS (1 & 2) Opció: PDF, DWF, DWG |



SZOFTVEREK/MEGHAJTÓPROGRAMOK

RW-3600 PLOTBASE, RW-3600 PLOTCLIENT/WIN, RW-3600 WINPRINT, Bentley®, RW-3600 PLOTCLIENT HDI/ADI, RW-3600 PLOTCLIENT/WEB, RW-3600 PLOTCLIENT/MAC, RW-3600 SCANTOOL

EGYÉB OPCIÓK

Egytekerccses adagoló, kéttékerccses adagoló, 250 lapos papírkazetta (A3-ig), asztal, eredeti-tartó, tekercestartó, hátsó gyűjtő, Fan Folder hajtógató egység, File Format Converter (fájlformátum átalakító), Data Overwrite Security Unit (adatvédelem felülírással)

Ha a modellek, opcionális kiegészítők és szoftverek elérhetősége felől kíván érdeklődni, kérjük, forduljon a Ricoh helyi viszonteladóhoz!

Keresse meg márkakereskedőnket:



ISO9001: 2000 tanúsítvány
ISO14001 tanúsítvány

Ezeket a termékeket a Ricoh az Európai Bizottság ENERGY STAR energiahatékonysági irányelveinek megfelelően tervezte.

A Ricoh fontosnak tartja a Föld értékes természeti erőforrásainak megőrzését. E szemlélet jegyében ez a broszúra is 50%-ban újrafeldolgozott rostot, 50%-ban pedig klómentes fehérített papírpépet tartalmazó, környezetbarát papírra készült.

A szövegben szereplő márká- és/vagy termékeknek a megfelelő jogtulajdonosok védjegyei.

A termék külső megjelenése és műszaki adatai külön értesítés nélkül megváltoztathatók. A termék színe a valóságban eltérhet a broszúrában ábrázolt színtől.

Copyright © 2007
Ricoh Europe (Netherlands) B.V.
Minden jog fenntartva. Sem jelen broszúra, sem annak tartalma és/vagy szerkesztése nem módosítható és/vagy adaptálható, másolható és/vagy illeszthető be más anyagba akár részben, akár egészben a Ricoh Europe (Netherlands) B.V. előzetes írásbeli hozzájárulása nélkül.

RICOH EUROPE (NETHERLANDS) B.V.
P.O. Box 114, 1180 AC Amstelveen,
The Netherlands
Phone: +31 (0)20 54 74 111
Fax: +31 (0)20 54 74 222

www.ricoh-europe.com